

## Désignation

**Dénomination de l'édifice :**

Église

**Titre courant :**

Eglise

## Localisation

**Localisation :**

Bourgogne-Franche-Comté ; Saône-et-Loire (71) ; Suin

**Précision sur la localisation :**

Anciennement région de : Bourgogne

## Historique

**Siècle de la campagne principale de construction :**

12e siècle

## Description

### Protection

**Nature de la protection de l'édifice :**

Inscrit MH partiellement

**Date et niveau de protection de l'édifice :**

1932/05/11 : inscrit MH ; 1950/03/13 : inscrit MH

**Précision sur la protection de l'édifice :**

Le clocher : inscription par arrêté du 11 mai 1932 ; L'abside : inscription par arrêté du 13 mars 1950

**Nature de l'acte de protection :**

Arrêté

**Intérêt de l'édifice :**

A signaler

### Statut juridique

**Statut juridique du propriétaire :**

Propriété de la commune

### Références documentaires

**Copyright de la notice :**

(c) Monuments historiques

**Date de rédaction de la notice :**

1992

**Cadre de l'étude :**

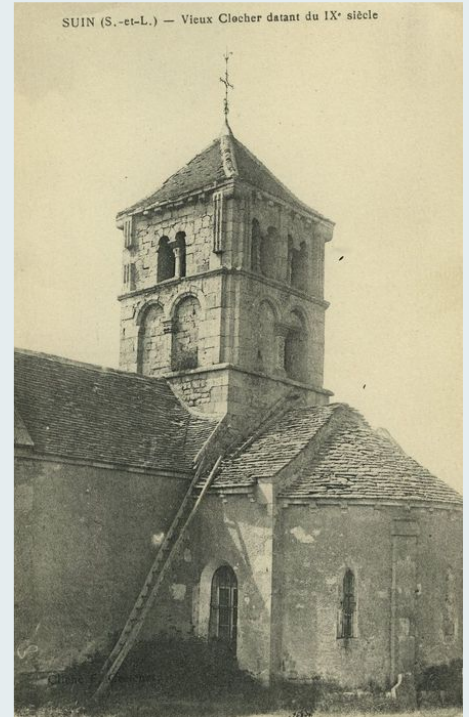

## À propos de la notice

**Référence de la notice :**

PA00113482

**Nom de la base :**

Patrimoine architectural (Mérimée)

**Date de versement de la notice :**

1993-11-26

**Date de la dernière modification de la notice :**

2021-02-02

**Copyright de la notice :**

(c) Monuments historiques

**Contactez-nous :**

Mediatheque.patrimoine@culture.gouv.fr

**Typologie du dossier :**

Dossier de protection